SU 1 KNX

Codice articolo: 4942520

KNX
Attuatore da incasso

Descrizione del funzionamento

- Attuatore di commutazione UP a 1 canale
- Messa in funzione e comunicazione sicura tramite KNX Data Secure
- 1x contatto di chiusura- & 1x contatto di apertura con comando comune
- Caratteristiche regolabili: contatto di apertura / contatto di chiusura, commutazione, commutazione, ritardo di coda, funzione a impulso
- 2 ingressi binari per contatti a potenziale zero come pulsanti, interruttori, sensori termici (I2)
- Gli ingressi binari sono assegnati all'uscita di commutazione in fase di produzione (test di funzionamento prima della programmazione)
- Monitoraggio della temperatura integrato per una maggiore affidabilità, ad es. in caso di sovraccarico

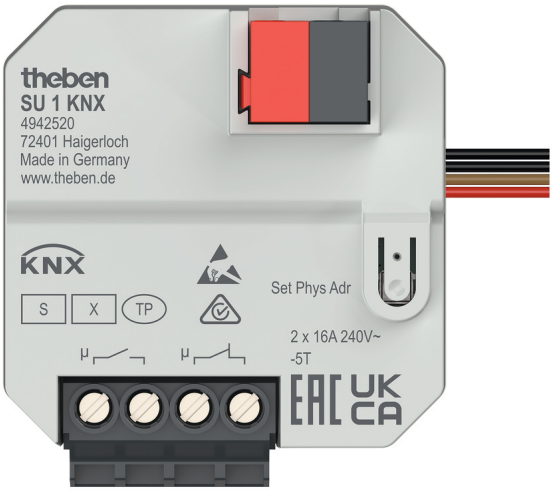

Dati tecnici

	SU 1 KNX
Tensione d'esercizio KNX	Tensione Bus, <4 mA
Tipo montaggio	Da incasso
Tipo di collegamento	Morsetti a vite | Collegamento bus: morsetto Bus KNX
Numero canali	1
Tipo di contatto	16 A
Carico max lampade a incand. / alogene	2000 W

	SU 1 KNX
Lampade a risparmio energetico	300 W
Lampada LED < 2 W	50 W
Lampada LED 2-8 W	600 W
Lampada LED > 8 W	600 W
Corrente di inserzione	max. 740 A / 200 µs
Temperatura ambiente d'esercizio	-5°C ... 45°C

Schemi di collegamento

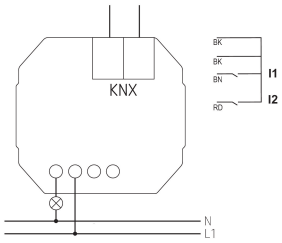

SU 1 KNX

Codice articolo: 4942520

Disegni quotati

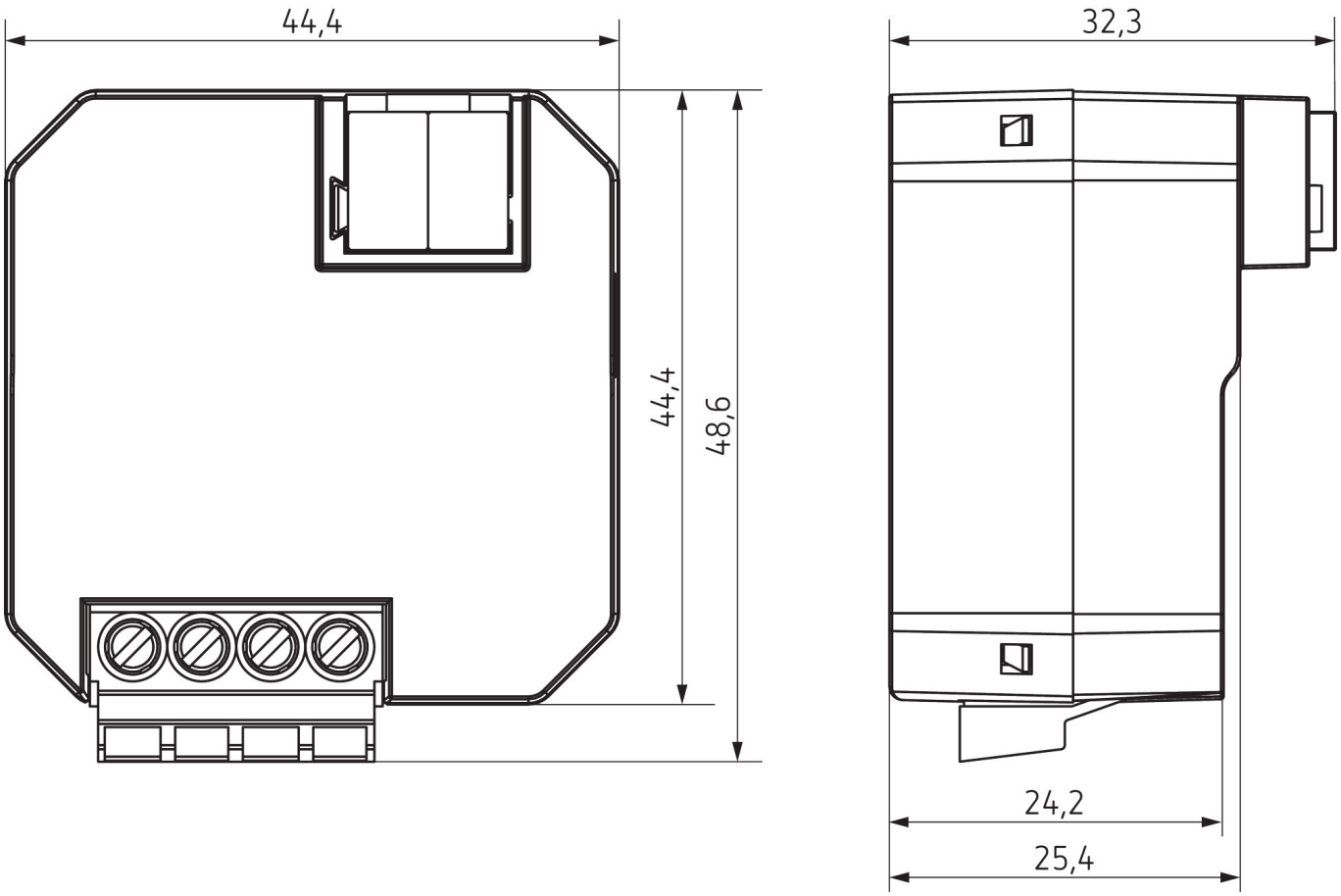

Accessori

Sensore a pavimento
Codice articolo: 9070321

Sensore temperatura RAMSES IP65
Codice articolo: 9070459

Sensore di temperatura ad incasso
Codice articolo: 9070496

RailFit H
Codice articolo: 9080090

