JU 1 KNX

Codice articolo: 4942550

KNX
Attuatore da incasso

Descrizione del funzionamento

- Attuatore di commutazione per veneziana UP a 1 canale
- Messa in funzione e comunicazione sicura tramite KNX Data Secure
- Per il comando di attuatori per veneziane, tapparelle, protezioni solari e scuri, lucernari e valvole di ventilazione
- Ventilazione automatica integrata
- Selezione funzione flessibile come attuatore per veneziana o attuatore di commutazione a 2 canali
- 2 ingressi binari per contatti a potenziale zero come pulsanti, interruttori, contatti finestra sensori termici (I2)
- Gli ingressi binari sono assegnati all'uscita in fase di produzione (test di funzionamento prima della programmazione)
- Monitoraggio della temperatura integrato per una maggiore affidabilità, ad es. in caso di sovraccarico

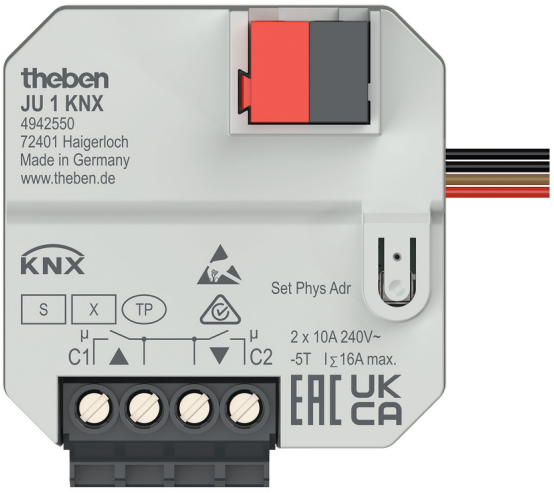

Dati tecnici

	JU 1 KNX
Tensione d'esercizio KNX	Tensione Bus, <4 mA
Tipo montaggio	Da incasso
Tipo di collegamento	Morsetti a vite | Collegamento bus: morsetto Bus KNX

	JU 1 KNX
Numero canali	1
Tipo di contatto	10 A
Temperatura ambiente d'esercizio	-5°C ... 45°C

Schemi di collegamento

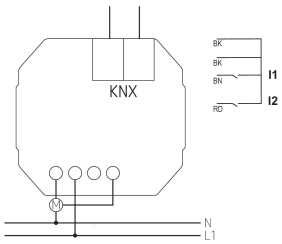

JU 1 KNX

Codice articolo: 4942550

Disegni quotati

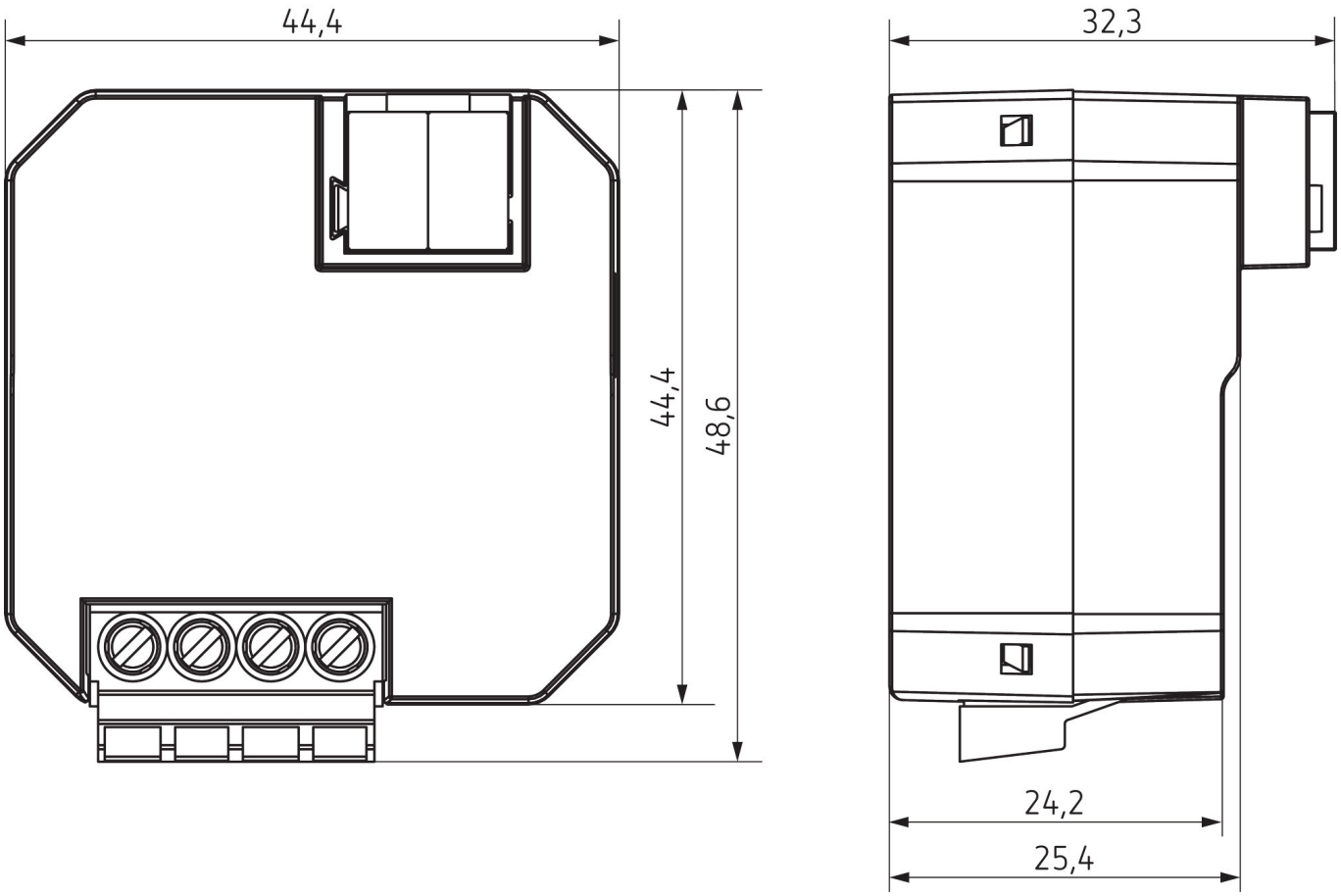

Accessori

Sensore a pavimento
Codice articolo: 9070321

Sensore temperatura RAMSES IP65
Codice articolo: 9070459

Sensore di temperatura ad incasso
Codice articolo: 9070496

RailFit H
Codice articolo: 9080090

